Avoyseinu Bulletin

A brief overview of **our weekly activities**

בס"ד
Issue # 777
Released March 26, 2026
ערב שבת הגדול

With Hashem's help, we are seeing much success in the restoration efforts of over

430 Cemeteries!

The holy ones interred there will surely be מליצי יושר to their descendants and all those involved in the restoration work

With best wishes for a kosher and joyous Yom Tov

Zarnowiec, Poland

Great joy and excitement fill these days for the descendants of the holy **Rabbi Baal Duda'im Basadeh zt"l**. Recently, officials arrived to conduct a survey at the cemetery in Zarnowiec, the resting place of the Rabbi, in order to mark its boundaries.

Originally, it was thought that the cemetery was much smaller, it was determined that it was indeed larger than first assumed. Now, to everyone's great astonishment, it has been discovered that the cemetery is in fact much larger than previously estimated, as old gravestones were found standing in their places outside the area determined in the second assessment. It is hoped that, with divine assistance, the correct boundaries have now finally been found and marked.

In these days of the month of Nisan — when, as is known, the **Kav HaYashar** writes that the שוכני עפר (those who rest in the earth) especially pray for the living, and the living must pray for the שוכני עפר— and this is the prayer recited after the קריאת הנשיאים "רבונו של עולם תכניס ותעייל הנך ציפרא קדישא" וכו',.

This is a particularly auspicious time to do something on behalf of those who are not alive anymore.

Therefore, we appeal to our dear brothers, those of shared spirit and understanding, to take part in the campaign to complete the construction of the fence surrounding the cemetery in **Zarnowiec, and especially the holy *Ohel* of the resting place of the Rabbi Baal Duda'im Basadeh zt"l**,.

The surveyor working diligently to indicate the correct cemetery boundaries ←

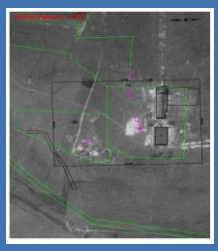

Map and survey indicating the cemetery boundaries ←

Remeti, Romania

Completed Gravestone Restoration

In the past few days, the work of repairing 110 tombstones has been completed

Sponsored by:

The Honorable Reb **Zalman Leib Koppel** Shlit"a

Myjava, Slovakia

New Evaluation Completed!

At the request of the honorable **Strasser family,** through the efforts of the dear Rabbi **Akiva** son of Rabbi **Moshe Rosenfeld**, Shlita

Evaluation Report:

- Fence in good condition
- **350** Gravestones found
- Cleaning and Maintenance needed to arrange

Memorial Stone of Rabbi **Yosef** son of Rabbi **Mordecha Brody**

Gravestone of Rabbi **Mordecha Brod**y, Rabbi of Myjava

A warm and heartfelt Mazel Tov

In honor of our dear and noble friend,

Rabbi Hershel Nove shlit"a

And his wife

Upon the birth of their son

He is devoted to rescuing his ancestor's cemeteries

Committee Chairman in preserving these cemeteries

זכות האבות יגן, שיזכה יחד עם ב"ב לראות רב נחת ושמחה וכט"ס

Yartzeit

מדור מיוחד בעד אלו גאו"ק זי"ע אשר היארצייט חל בשבוע זו ומנו"כ בהביה"ח שנבנו / בונים ע"י : **ז: ניסן:** רבי יחיאל נתן ב"ר משה האלבערשטאם זצ"ל אב"ד **באר דייב** | רבי יצחק מאיר ב"ר נפתלי הכהן שווארץ זצ"ל דומ"ץ **דראגמירעשט** | **ח' ניסן:** רבי יהושע ב"ר יצחק פריינד זצ"ל **מקראלי** | רבי אברהם ב"ר יצחק זצ"ל **בראדי** | **ט' ניסן:** רבי נתן פייטל ב"ר אברהם רייניץ זצ"ל אב"ד **ה. מאד** | **י' ניסן:** רבי מאיר אברהם ב"ר שמעון (שעניא) ליעבערמאן זצ"ל **מליסקא** | **י"א ניסן:** רבי יעקב משה ב"ר ישעי' שווארץ זצ"ל אב"ד קה"י **קראלי** | י"ב ניסן: רבי ברכי' ב"ר משה יוסף (בן ייטל) טייטלבוים זצ"ל אב"ד **אוהעל** | רבי ברוך ב"ר נטע וואלף הלוי ליעבר זצ"ל דומ"ץ **פישטיאן** | **י"ד ניסן:** רבי מרדכי ארי לייב ב"ר ליפמאן שטיין זצ"ל ראב"ד **גראסווארדיין** | רבי דוד יהודה לייב ב"ר אהרן זילבערשטיין זצ"ל אב"ז **זאנטע, ווייטצען** | **ט"ו ניסן:** רבי שראל יצחק אהרן ב"ר מאיר לאנדסבערג זצ"ל אב"ד **אוהעל** | רבי אליהו ב"ר מאיר יהודה פרענקל זצ"ל אב"ד **לעווועלעק** | רבי נפתלי ב"ר צבי הירש שרייבער – ספר זצ"ל דומ"ץ **קליינווארדיין** | רבי זאב וואלף ב"ר אברהם אליעזר ציטרון זצ"ל אב"ד **דאראג** | **ט"ז ניסן:** רבי ישעי' ב"ר דוד צבי עהרענפעלד זצ"ל אב"ד **ברעזאוויץ, שוראני** | רבי יהודה ב"ר אליעזר זוסמאן סופר זצ"ל אב"ד **יעמרינג, אראד** | **י"ז ניסן:** רבי ירמי' ב"ר בנימין זאב לעוו זצ"ל אב"ד **ווערבוי, אוהעל** | רבי שרגא פייש ב"ר יוסף אלימלך (אונגוואר) כהנא זצ"ל **ממארגערעטין** | רבי משה צבי ב"ר שלום לאנגא זצ"ל דומ"ץ **קליינווארדיין** | **י"ח ניסן:** רבי אהרן משה ארי' גידונא זצ"ל אב"ד **פעזינג** | רבי אברהם ב"ר יצחק אייזיק שטיינער זצ"ל ר"מ **בגרויסווארדיין** | רבי מאיר ב"ר יהודה האללענדער זצ"ל דומ"ץ **אוישאר** | רבי אבהם חיים ב"ר יצחק (באנגיהאז) מוטצען זצ"ל דומ"ץ **האלמין** | **כ' ניסן** רבי יעקב ב"ר אלימלך (נע"א) רויטמאן-וויסבלום זצ"ל **ניסן**: רבי אהרן משה ארי' גידונא זצ"ל אב"ד **פעזינג** | רבי אברהם ב"ר יצחק אייזיק שטיינער זצ"ל ר"מ **בגרויסווארדיין** | רבי מאיר ב"ר יהודה האללענדער זצ"ל דומ"ץ **אוישאר** | רבי אבהם חיים ב"ר יצחק (באנגיהאז) מוטצען זצ"ל דומ"ץ **האלמין** | **כ' ניסן** רבי יעקב ב"ר אלימלך (נע"א) רויטמאן-וויסבלום זצ"ל **ממאגעלניצא**| רבי יהודה ב"ר אליעזר סופר זצ"ל אב"ד **מ'פאקש** | **כ"א ניסן:** רבי משולם ב"ר שמעון (שעניא) ליעבערמאן זצ"ל אב"ד **נידא-אידא** | רבי שראל מרדכי ב"ר אברהם חיים אורנשטיין זצ"ל אב"ד ב **קערעסטיר** | **כ"ב ניסן:** רבי גרשון אברהם ב"ר יוסף יוזפא גאלדבערגער זצ"ל אב"ד **טיסא-בערצל** | **כ"ב ניסן:** רבי שראל יצחק ב"ר שמעון קאליש **מווארקא** זצ"ל | **כ"ג ניסן:** רבי זאב וואלף פאפא זצ"ל אב"ד **סענט-פעטער** | רבי מנחם ב"ר טובי הכהן פישער זצ"ל אב"ד **שארוואר** | **כ"ד ניסן** : הרב שראל דוד שלעזינגער ז"ל -אב"ד **פעזינג** | **כ"ה ניסן:** רבי דן ב"ר יצחק(שור יצחק)אינגערלייב זצ"ל **כ"ו ניסן:** רבי משה ב"ר שלמה זלמן (ידיעות שלמה) אולמאן זצ"ל אב"ד **מאקאווא** | **כ"ז ניסן:** רבי ישכר בעטשע ב"ר יוסף (באהשא) לייפער זצ"ל **מאונגגוואר** | **כ"ח ניסן:** רבי מאיר ב"ר לוי הכהן כהנא זצ"ל אב"ד **טשעטשאוויץ** | רבי עמרם ב"ר יוסף גרינוואלד זצ"ל **מטשאנא** | רבי מרדכי ב"ר משה ישעי' שווארטץ זצ"ל **מקליינווארדיין** | רבי עזרא ב"ר גדלי פיקעלשטיין זצ"ל ר"מ בעיר **חוסט** | **כ"ט ניסן:** רבי משה ב"ר ישראל אליעזר פאליער זצ"ל **מקאברין** | רבי יוסף יוזפא ב"ר מנחם צבי ראזענבערג זצ"ל אב"ד פ. **לאדיין**

To receive our weekly bulletin via email, please send an email to: info@hfpjc.com

HFPJC • אבותינו

Heritage Foundation For Preservation of Jewish Cemeteries (HFPJC) aka - Avoyseinu

18 Heyward St., Suite 200, Brooklyn, NY 11249 T: 718-640-1470 F: 718-228-8368 E: info@hfpjc.com

Mailing Address: 199 Lee Avenue #1114 Brooklyn NY 11211

Affiliated Organizations: London: Committee for Preservation of Jewish Cemeteries in Europe • E. Yisroel: Asra Kadisha